

M-HIS V4.R1 FiBu Modul Electronic Banking:

- verarbeitet alle Kontobewegungen und erstellt daraus Buchungssätze
- offene Posten werden unter Berücksichtigung von Skonto ausgeziffert
- erstellen einer History von Absenderangaben, um die Zuordnung zu optimieren
- Schablonen für einen Buchungssatz anlegen, um weitere Optimierung zu erreichen
- Herstellung der Verbindung zu Ihrem Bankenprogramm
- Einrichtung der Schnittstelle in Ihrem Bankenprogramm

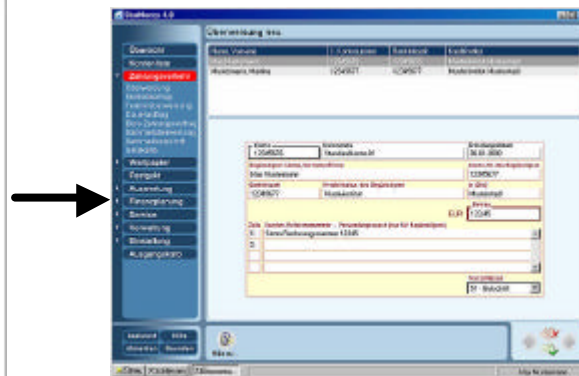

Ihre Hausbank



Electronic Banking

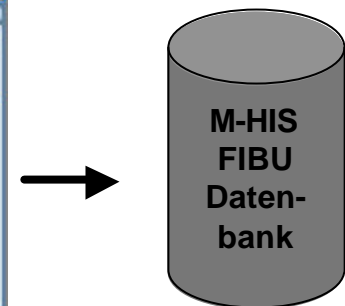

Auswertung in M-HIS

Electronic Banking, die Schnittstelle zwischen Bank und Rechnungswesen

Dieses Modul beinhaltet:

- die Installation unserer Software und Dokumentation
- eine einmalige gemeinsame Ausführung des zuvor beschriebenen Arbeitsablaufs
- Telefonische Unterstützung für sechs Monate

Sollten Sie innerhalb vier Wochen von den Vorteilen unserer Anwendung nicht überzeugt sein, machen wir das Ganze wieder rückgängig.

Weitere Informationen erhalten Sie unter: 0711- 389 621 10